

Les Fabriques

59 Rue de Lyon / Rue André Allar
13015 Marseille

Parcelles N° 16,17,42,49,DP
ILOT XX - 04C_2



MAÎTRISE d' OUVRAGE

LINKCITY

Le Virage - Entrée B, 5 Allée Marcel Leclerc
13008 Marseille
T: +33 (0)4.13.64.10.00

DESCRIPTION

Annexes

MAÎTRISE D'ŒUVRE

ARCHITECTE

FEVRIER CARRE Architectes

5 Rue de la Préfecture
06300 Nice
T: +33 (0)4.93.84.26.16

PAYSAGISTE

Paul Pierre PETEL

16 cours Sextius,
13100 Aix en Provence
T: +33 (0)4.42.38.16.67

BET FLUIDES ET THERMIQUE

ADRET

ZAC des Playes, 837 avenue de Bruxelles
La Seyne-sur-Mer 83500,
T: +33 (0)4.94.10.87.50

BUREAU DE CONTROLE

SOCOTEC

7A allée Marcel Leclerc,
13008 Marseille

PIECES :

- A00 - Liste des pièces
- A01 - Plan de Sol
- A02 - Plan du Rez-de-Chaussée
- A03 - Plan du R+1
- A04 - Plan du R+2
- A05 - Plan du R+3
- A06 - Plan du R+4
- A07 - Plan du R+5
- A08 - Plan du R+6
- A09 - Plan du R+7
- A10 - Plan du R+8
- A11 - Plan du R+9
- A12 - Plan du R+10
- A13 - Plan du R+11
- A14 - Plan du R+12
- A15 - Plan de Masse
- A16 - Coupe Local Vélo
- A17 - Notice hydraulique

LINKCITY SUD-EST
SNC au capital de 15 000 €
5 Allée Marcel Leclerc
Entrée B - CS 20014
13272 MARSEILLE CEDEX 08
Tél. : +33 (0)4 13 64 10 41 / Fax : +33 (0)4 13 64 10 01
RCS 343 156 154 RCS Lyon - I.E. - FR 05 343 156 154
www.linkcity.com



PHASE

N°

DATE

PC

Annexes

04/02/2020

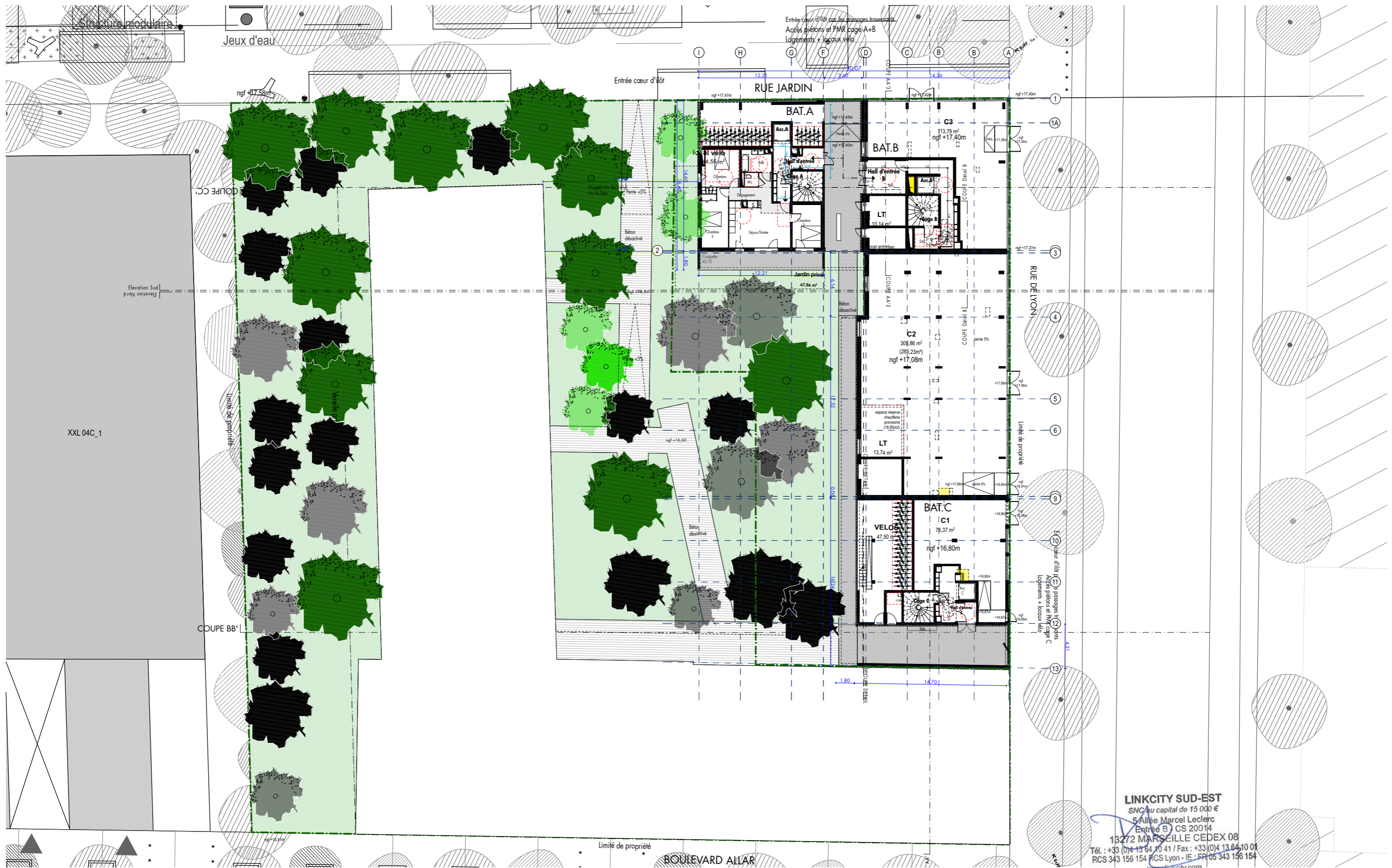

LINKCITY SUD-EST

SNC au capital de 15 000 €
 5 Allée Marcel Leclerc
 Entrée B CS 20014
 13272 MARSEILLE CEDEX 08
 Tél. : +33 (0)4 13 64 10 41 / Fax : +33 (0)4 13 64 10 01
 RCS 343 156 154 RCS Lyon - I.E. - FR 05 343 156 154
www.linkcity.com

Les Fabriques
 ILOT XX - 04C_2
 59 Rue de Lyon / Rue André
 Allar ,Marseille

MAÎTRISE D'OUVRAGE
Linkcity
 Le Virage - Entrée B, 5 Allée Marcel Leclerc
 13008 Marseille
 T: +33 (0)4.13.64.10.00

MAÎTRISE D'ŒUVRE
FEVRIER CARRE Architectes
 5 Rue de la Préfecture
 06300 Nice
 T: +33 (0)4.93.84.26.16

DESCRIPTION
 A01 - Plan de sol

jc

ÉMETTEUR	ÉCHELLE	PARCELLE	LEGENDE	A01 - Plan de sol	INDICE
FC		ILOT XX - 04C_2		RDC_1:333, Plan Masse	
				PHASE	PC
				04/02/2020	

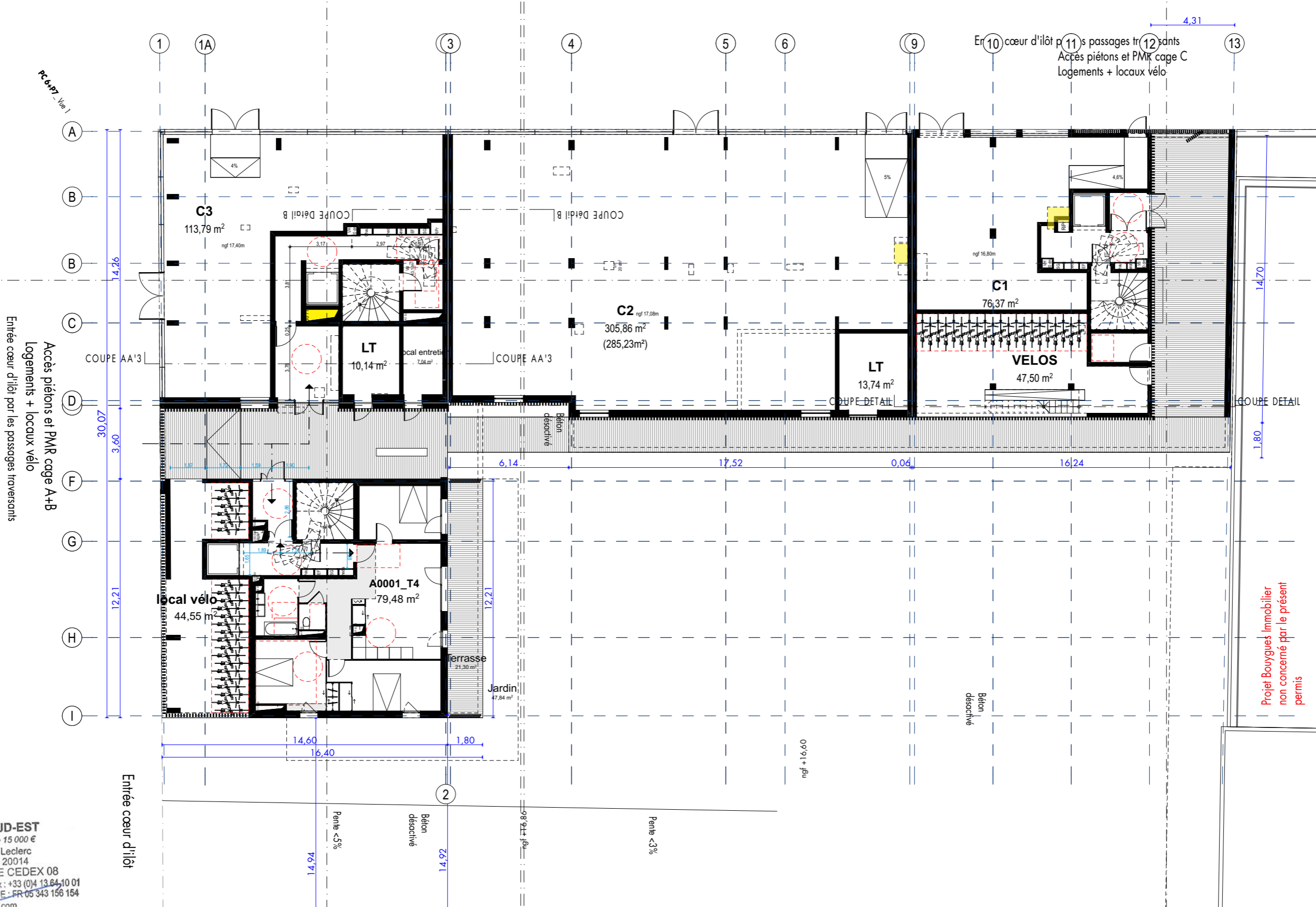

Accès piétons et PMR cage A+B
Logements + locaux vélo
Entrée cœur d'îlot par les passages traversants

Projet Bouygues Immobilier
non concerné par le présent permis

LINKCITY SUD-EST
SNC au capital de 15 000 €
5 Allée Marcel Leclerc
Entrée B CS 20014
13272 MARSEILLE CEDEX 08
Tél. : +33 (0)4 13 64 10 41 / Fax : +33 (0)4 13 64 10 01
RCS 343 156 154 RCS Lyon - I.E. - FR 05 343 156 154
www.linkcity.com

Les Fabriques
ILOT XX - 04C_2
59 Rue de Lyon / Rue André
Allar, Marseille

MAÎTRISE D'OUVRAGE
Linkcity
Le Virage - Entrée B, 5 Allée Marcel Leclerc
13008 Marseille
T: +33 (0)4.13.64.10.00

MAÎTRISE D'ŒUVRE
FEVRIER CARRE Architectes
5 Rue de la Préfecture
06300 Nice
T: +33 (0)4.93.84.26.16

jc

DESCRIPTION
A02
- Plan du Rez-de-Chaussée

⊕	ÉMETTEUR	ÉCHELLE	PARCELLE	LEGENDE
	FC	1:200	ILOT XX - 04C_2	

A02	INDICE
N00	
PHASE	
PC	
04/02/2020	

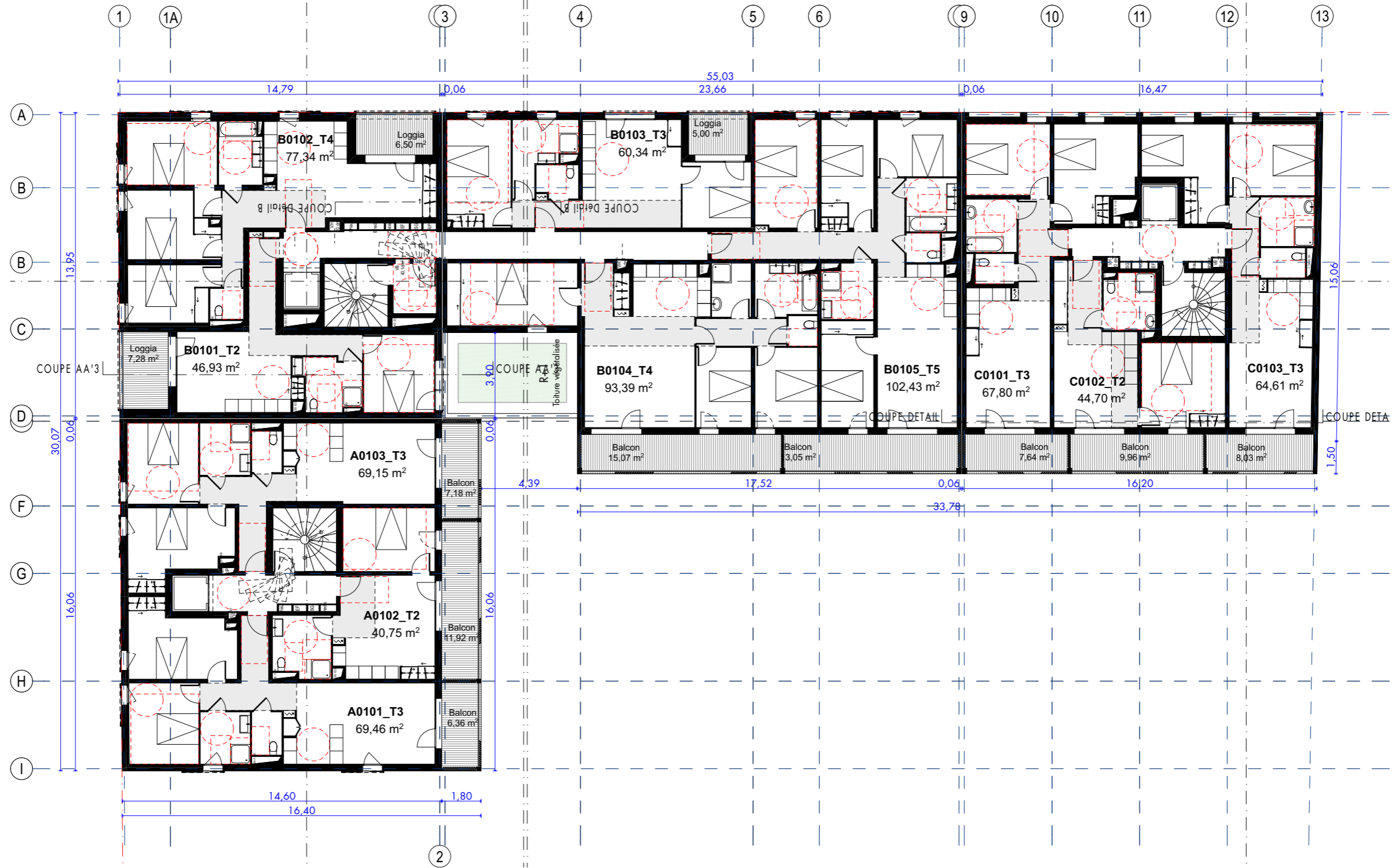

LINKCITY SUD-EST
 SNC au capital de 15 000 €
 5 Allée Marcel Leclerc
 Entrée B CS 20014
 13272 MARSEILLE CEDEX 08
 Tél. : +33 (0)4 13 64 10 41 / Fax : +33 (0)4 13 64 10 01
 RCS 343 156 154 RCS Lyon - I.E. - FR 05 343 156 154
 www.linkcity.com

Les Fabriques
 ILOT XX - 04C_2
 59 Rue de Lyon / Rue André
 Allar, Marseille

MAÎTRISE D'OUVRAGE

Linkcity
 Le Virage - Entrée B, 5 Allée Marcel Leclerc
 13008 Marseille
 T: +33 (0)4.13.64.10.00

MAÎTRISE D'ŒUVRE

FEVRIER CARRE Architectes
 5 Rue de la Préfecture
 06300 Nice
 T: +33 (0)4.93.84.26.16

jc

DESCRIPTION

A03
 - R+1

ÉMETTEUR	ÉCHELLE	PARCELLE	LEGENDE	A03	INDICE
FC	1:200	ILOT XX - 04C_2		N01	
				PHASE	
				PC	
				04/02/2020	

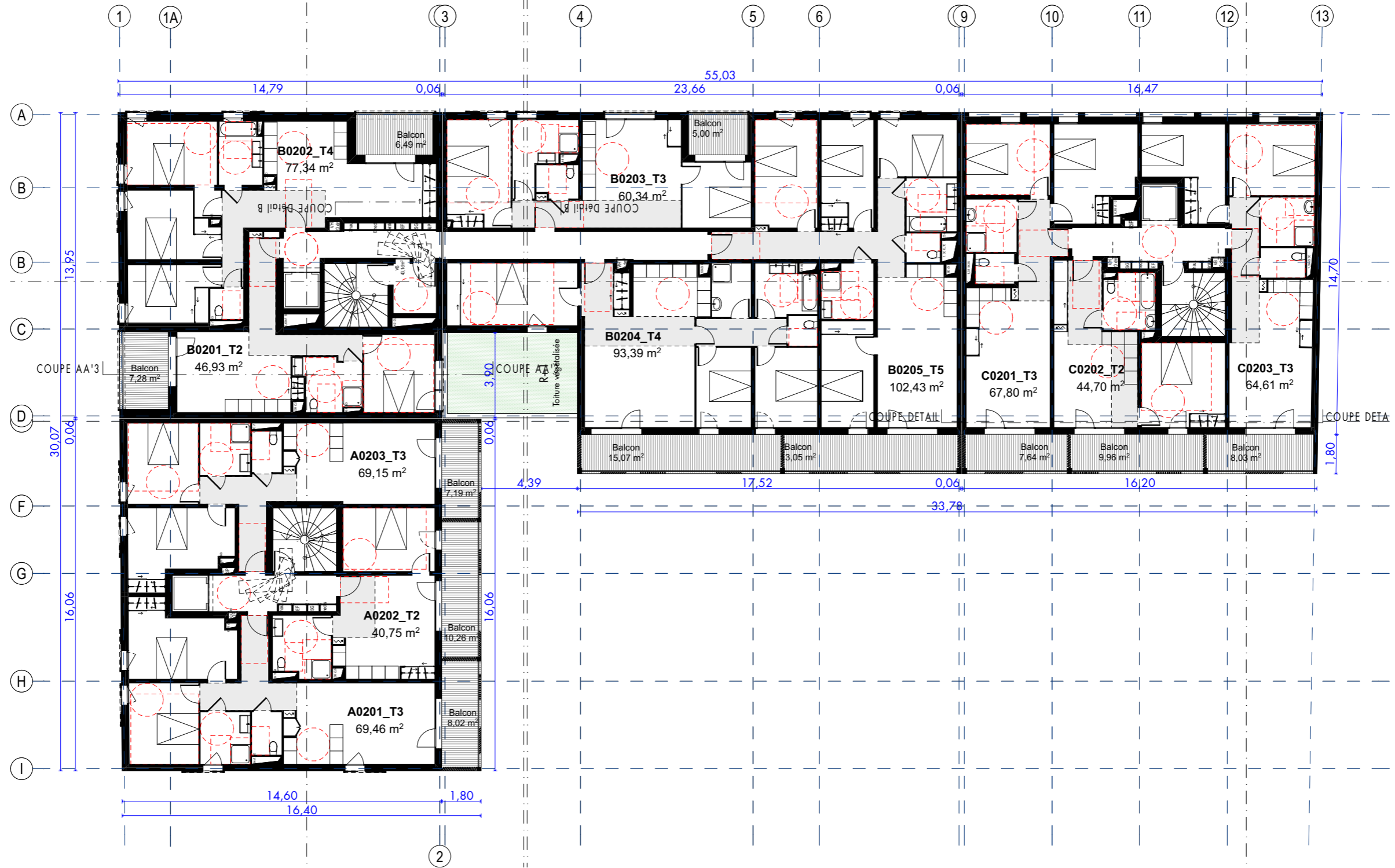

LINKCITY SUD-EST
 SNC au capital de 15 000 €
 5 Allée Marcel Leclerc
 Entrée B CS 20014
 13272 MARSEILLE CEDEX 08
 Tél. : +33 (0)4 13 64 10 41 / Fax : +33 (0)4 13 64 10 01
 RCS 343 156 154 RCS Lyon - I.E. - FR 05 343 156 154
 www.linkcity.com

Les Fabriques
 ILOT XX - 04C_2
 59 Rue de Lyon / Rue André
 Allar, Marseille

MAÎTRISE D'OUVRAGE

Linkcity
 Le Virage - Entrée B, 5 Allée Marcel Leclerc
 13008 Marseille
 T: +33 (0)4.13.64.10.00

MAÎTRISE D'ŒUVRE

FEVRIER CARRE Architectes
 5 Rue de la Préfecture
 06300 Nice
 T: +33 (0)4.93.84.26.16

jc

DESCRIPTION

A04
 - R+2

ÉMETTEUR	ÉCHELLE	PARCELLE	LEGENDE	A04	INDICE
FC	1:200	ILOT XX - 04C_2		N02	
				PHASE	
				PC	
				04/02/2020	

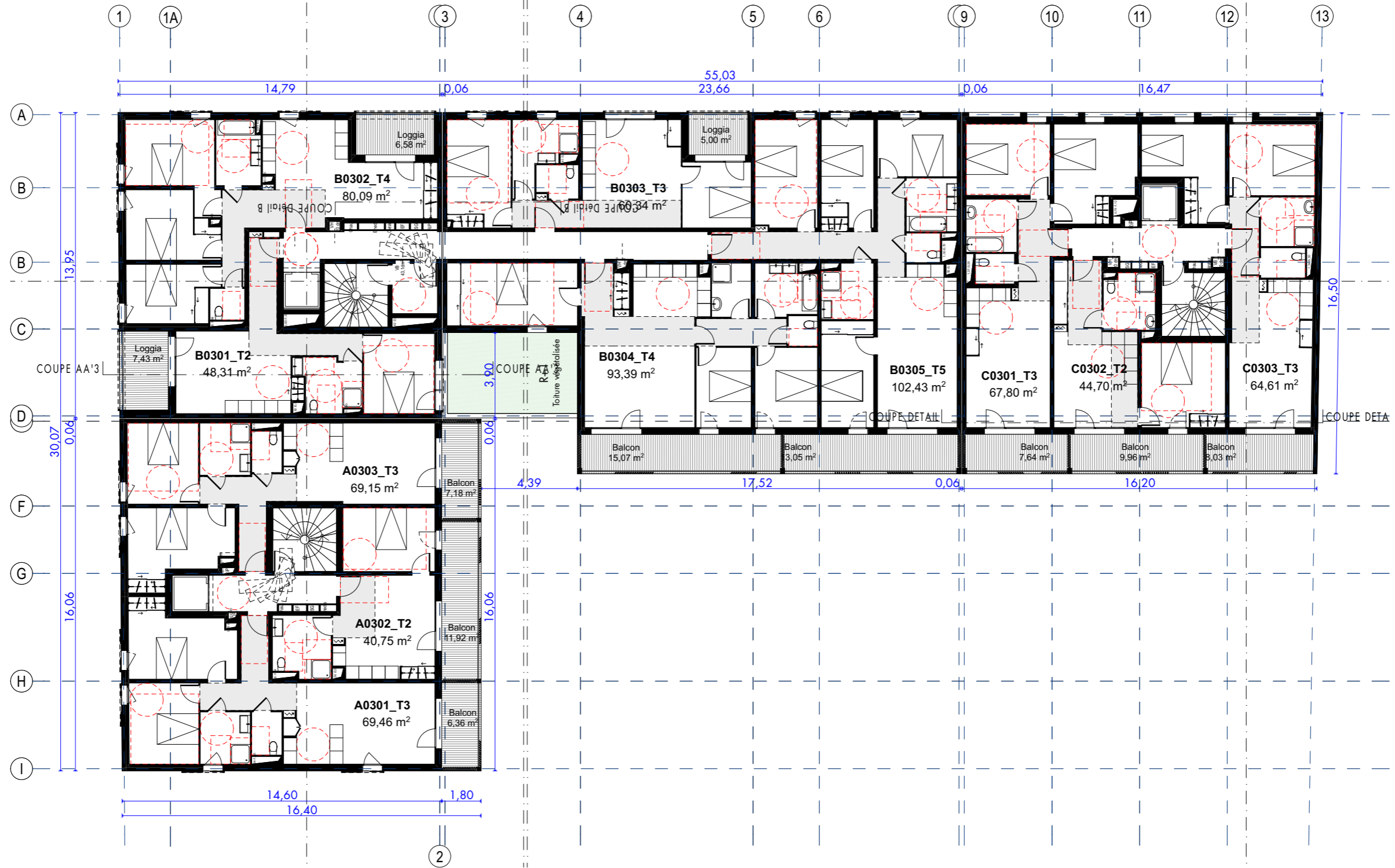

LINKCITY SUD-EST
 SNC au capital de 15 000 €
 5 Allée Marcel Leclerc
 Entrée B CS 20014
 13272 MARSEILLE CEDEX 08
 Tél. : +33 (0)4 13 64 10 41 / Fax : +33 (0)4 13 64 10 01
 RCS 343 156 154 RCS Lyon - I.E. - FR 05 343 156 154
 www.linkcity.com

Les Fabriques
 ILOT XX - 04C_2
 59 Rue de Lyon / Rue André
 Allar, Marseille

MAÎTRISE D'OUVRAGE

Linkcity
 Le Virage - Entrée B, 5 Allée Marcel Leclerc
 13008 Marseille
 T: +33 (0)4.13.64.10.00

MAÎTRISE D'ŒUVRE

FEVRIER CARRE Architectes
 5 Rue de la Préfecture
 06300 Nice
 T: +33 (0)4.93.84.26.16

jc

DESCRIPTION

A05
 - R+3

ÉMETTEUR	ÉCHELLE	PARCELLE	LEGENDE	A05	INDICE
FC	1:200	ILOT XX - 04C_2		N03	
				PHASE	
				PC	
				04/02/2020	

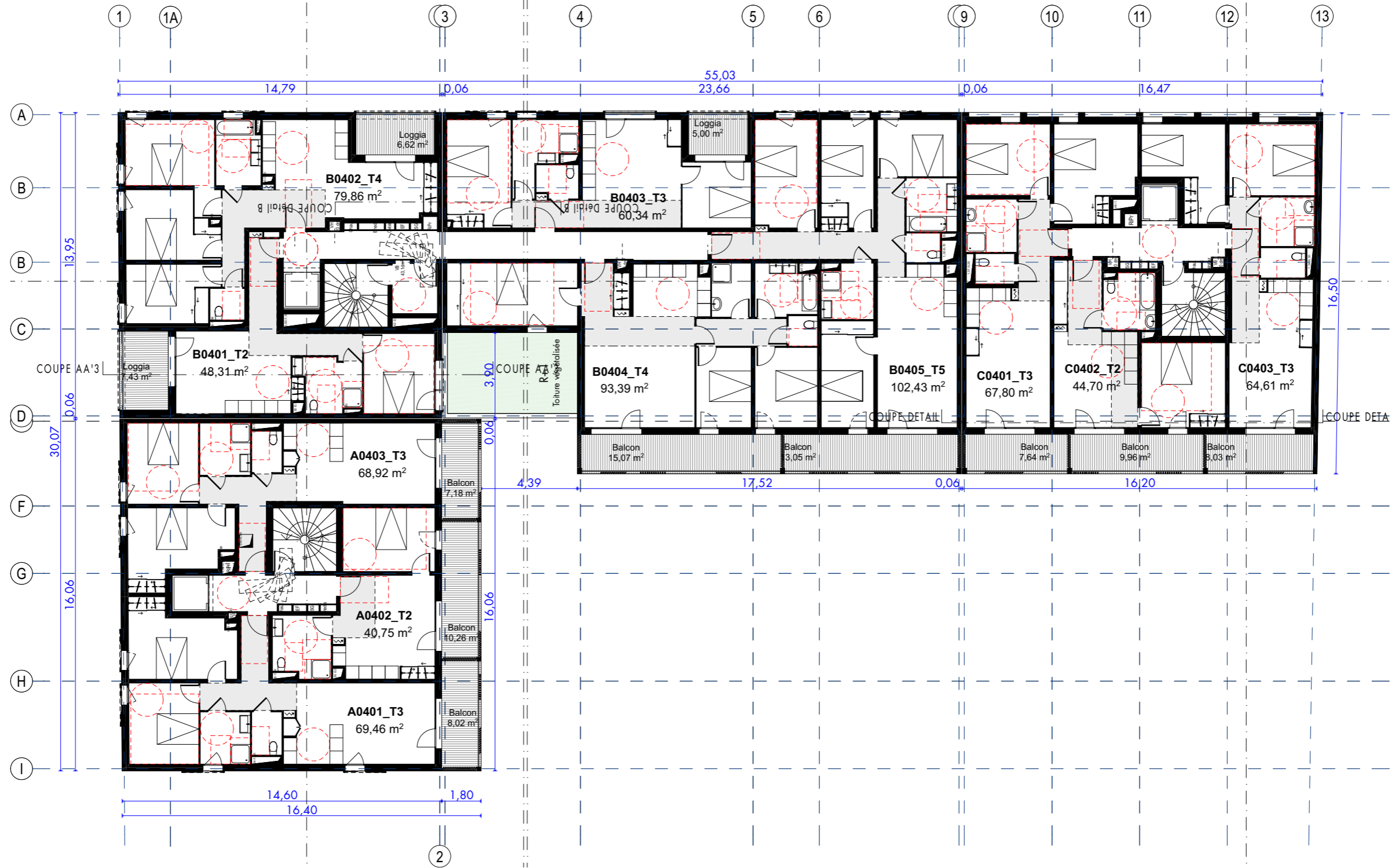

LINKCITY SUD-EST
 SNC au capital de 15 000 €
 5 Allée Marcel Leclerc
 Entrée B CS 20014
 13272 MARSEILLE CEDEX 08
 Tél. : +33 (0)4 13 64 10 41 / Fax : +33 (0)4 13 64 10 01
 RCS 343 156 154 RCS Lyon - I.E. FR 05 343 156 154
 www.linkcity.com

Les Fabriques
 ILOT XX - 04C_2
 59 Rue de Lyon / Rue André
 Allar, Marseille

MAÎTRISE D'OUVRAGE

Linkcity
 Le Virage - Entrée B, 5 Allée Marcel Leclerc
 13008 Marseille
 T: +33 (0)4.13.64.10.00

MAÎTRISE D'ŒUVRE

FEVRIER CARRE Architectes
 5 Rue de la Préfecture
 06300 Nice
 T: +33 (0)4.93.84.26.16

jc

DESCRIPTION

A06
 - R+4

ÉMETTEUR	ÉCHELLE	PARCELLE	LEGENDE	A06	INDICE
FC	1:200	ILOT XX - 04C_2		N04	
				PHASE	
				PC	
				04/02/2020	

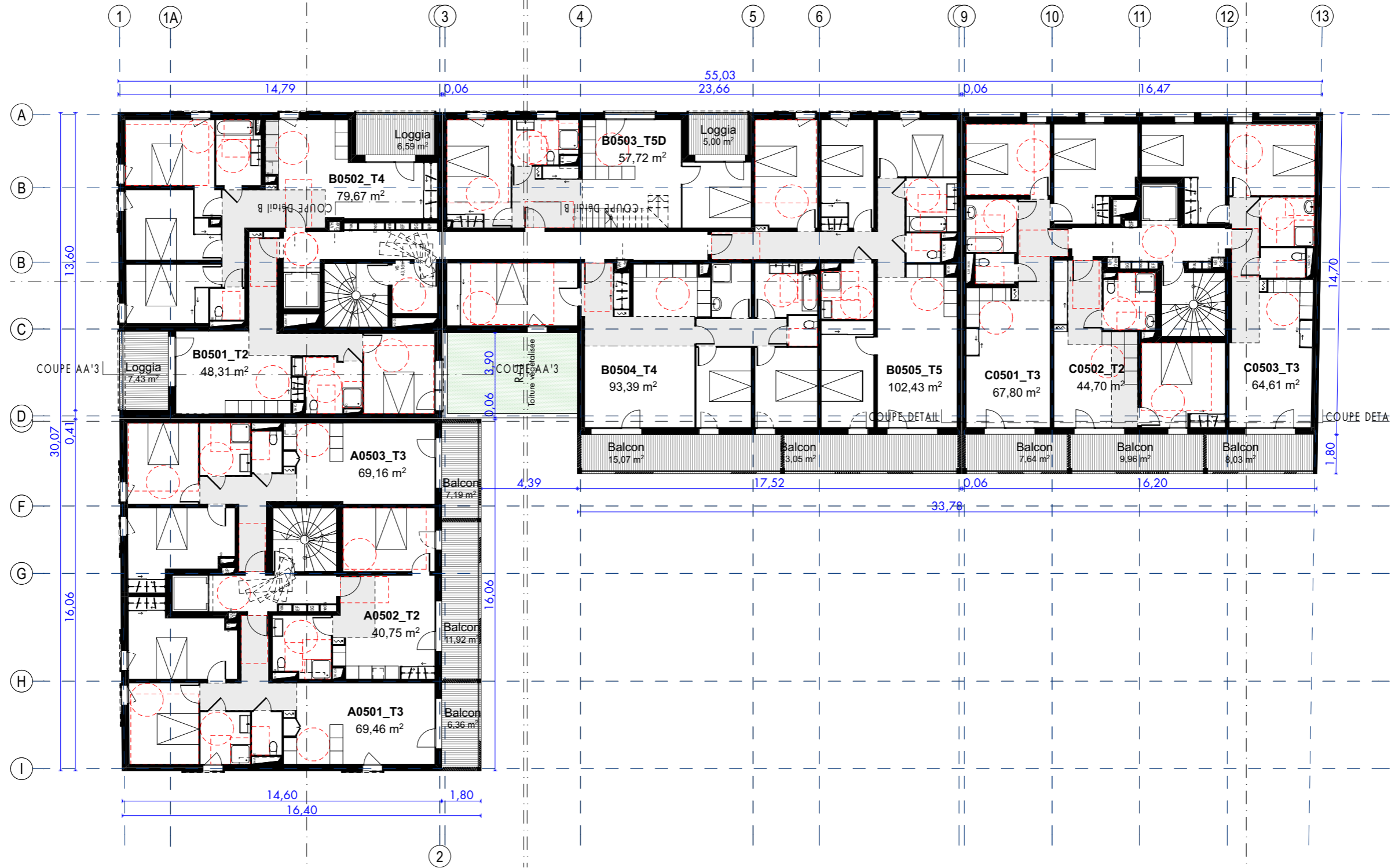

LINKCITY SUD-EST
 SNC au capital de 15 000 €
 5 Allée Marcel Leclerc
 Entrée B CS 20014
 13272 MARSEILLE CEDEX 08
 Tél. : +33 (0)4 13 64 10 41 / Fax : +33 (0)4 13 64 10 01
 RCS 343 156 154 RCS Lyon - I.E. - FR 05 343 156 154
 www.linkcity.com

Les Fabriques
 ILOT XX - 04C_2B
 59 Rue de Lyon / Rue André
 Allar, Marseille

MAÎTRISE D'OUVRAGE
Linkcity
 Le Virage - Entrée B, 5 Allée Marcel Leclerc
 13008 Marseille
 T: +33 (0)4.13.64.10.00

MAÎTRISE D'ŒUVRE
FEVRIER CARRE Architectes
 5 Rue de la Préfecture
 06300 Nice
 T: +33 (0)4.93.84.26.16

jc

DESCRIPTION
 A07
 - R+5

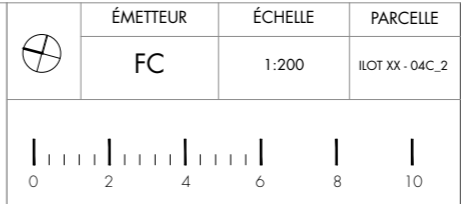

A07	INDICE
N05	
PHASE	
PC	
04/02/2020	

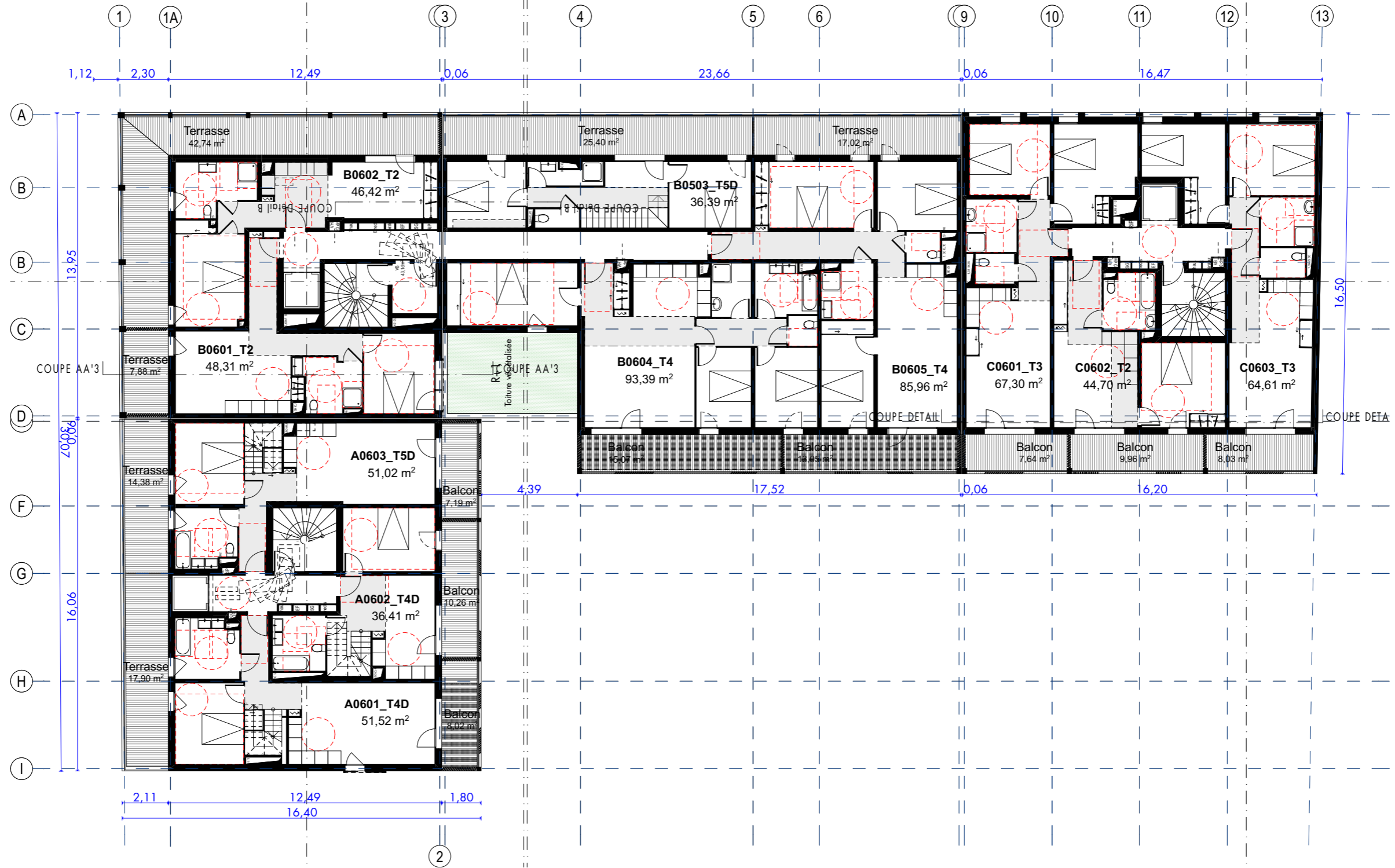

LINKCITY SUD-EST
 SNC au capital de 15 000 €
 5 Allée Marcel Leclerc
 Entrée B CS 20014
 13272 MARSEILLE CEDEX 08
 Tél. : +33 (0)4 13 64 10 41 / Fax : +33 (0)4 13 64 10 01
 RCS 343 156 154 RCS Lyon - I.E. - FR 05 343 156 154
 www.linkcity.com

Les Fabriques
 ILOT XX - 04C_2
 59 Rue de Lyon / Rue André
 Allar, Marseille

MAÎTRISE D'OUVRAGE

Linkcity
 Le Virage - Entrée B, 5 Allée Marcel Leclerc
 13008 Marseille
 T: +33 (0)4.13.64.10.00

MAÎTRISE D'ŒUVRE

FEVRIER CARRE Architectes
 5 Rue de la Préfecture
 06300 Nice
 T: +33 (0)4.93.84.26.16

jc

DESCRIPTION

A08
 - R+6

ÉMETTEUR	ÉCHELLE	PARCELLE	LEGENDE	A08	INDICE
FC	1:200	ILOT XX - 04C_2		N06	
				PHASE PC	
				04/02/2020	

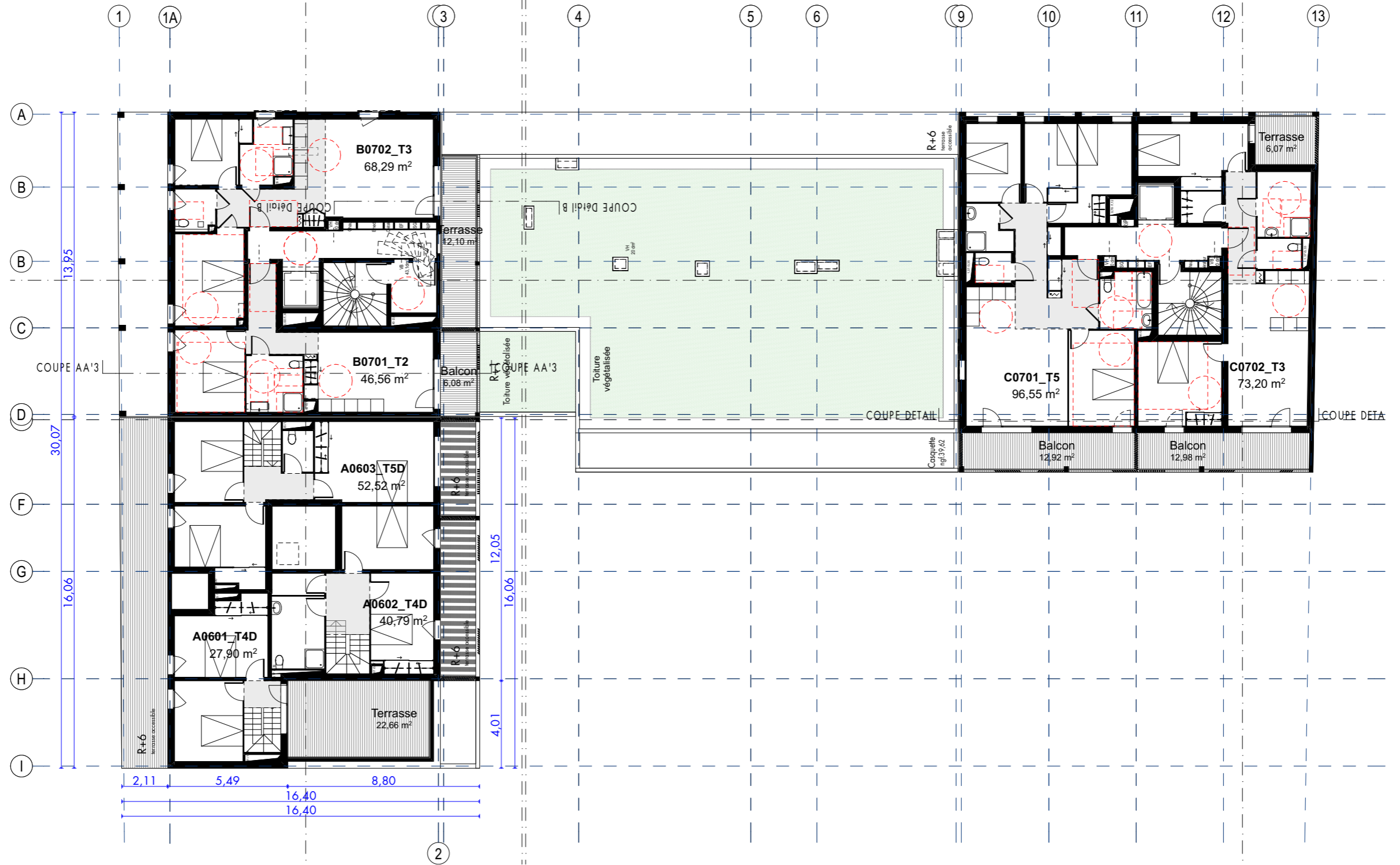

LINKCITY SUD-EST
 SNC au capital de 15 000 €
 5 Allée Marcel Leclerc
 Entrée B CS 20014
 13272 MARSEILLE CEDEX 08
 Tél. : +33 (0)4 13 64 10 41 / Fax : +33 (0)4 13 64 10 01
 RCS 343 156 154 RCS Lyon - I.E. FR 05 343 156 154
 www.linkcity.com

Les Fabriques
 ILOT XX - 04C_2
 59 Rue de Lyon / Rue André
 Allar, Marseille

MAÎTRISE D'OUVRAGE

Linkcity
 Le Virage - Entrée B, 5 Allée Marcel Leclerc
 13008 Marseille
 T: +33 (0)4.13.64.10.00

MAÎTRISE D'ŒUVRE

FEVRIER CARRE Architectes
 5 Rue de la Préfecture
 06300 Nice
 T: +33 (0)4.93.84.26.16

jc

DESCRIPTION

A09
 - R+7

ÉMETTEUR	ÉCHELLE	PARCELLE	LEGENDE	A09	INDICE
				FC	1:200
				PHASE	
				PC	
				04/02/2020	

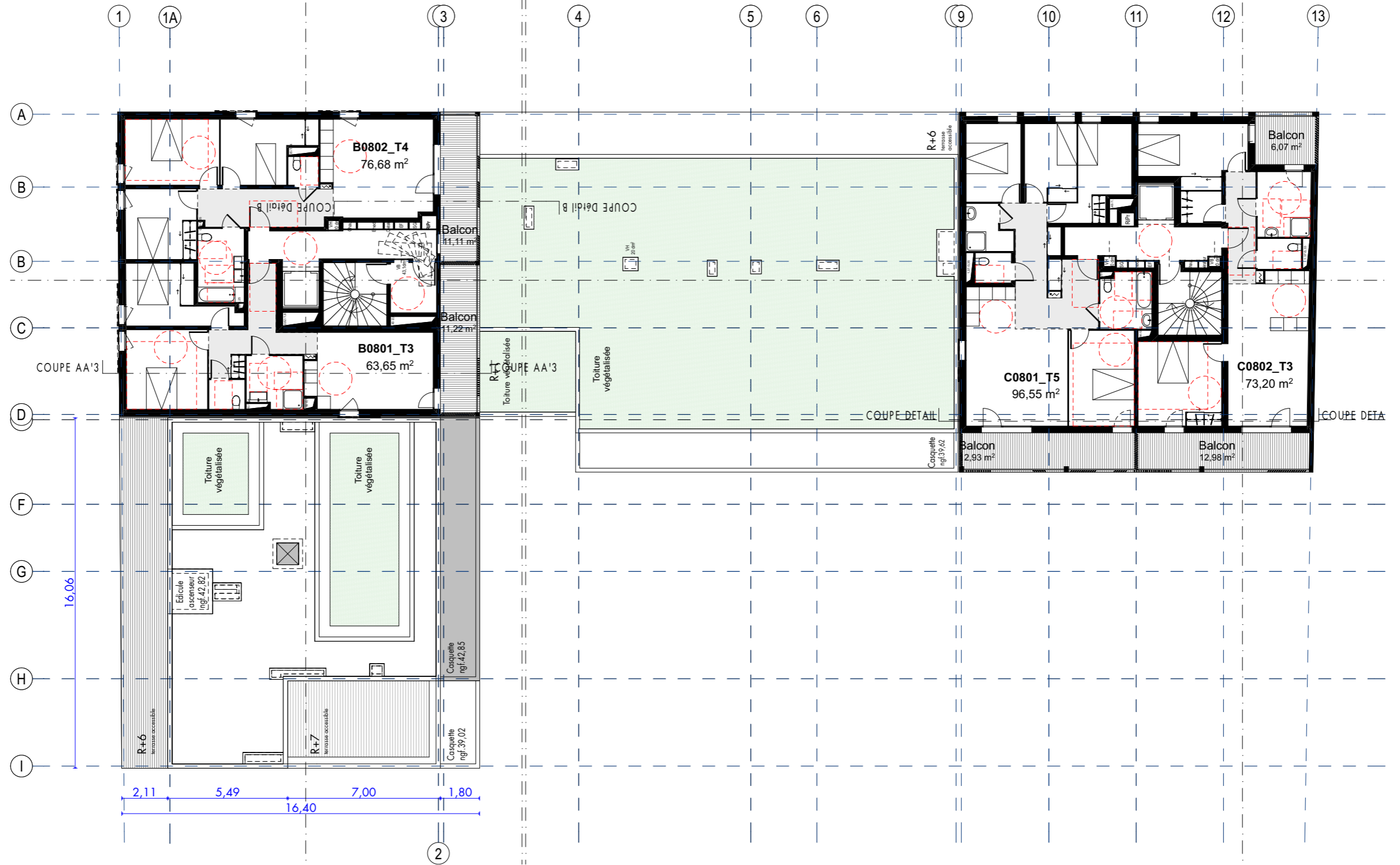

LINKCITY SUD-EST
 SNC au capital de 15 000 €
 5 Allée Marcel Leclerc
 Entrée B CS 20014
 13272 MARSEILLE CEDEX 08
 Tél. : +33 (0)4 13 64 10 41 / Fax : +33 (0)4 13 64 10 01
 RCS 343 156 154 RCS Lyon - I.E. - FR 05 343 156 154
 www.linkcity.com

Les Fabriques
 ILOT XX - 04C_2
 59 Rue de Lyon / Rue André
 Allar, Marseille

MAÎTRISE D'OUVRAGE

Linkcity
 Le Virage - Entrée B, 5 Allée Marcel Leclerc
 13008 Marseille
 T: +33 (0)4.13.64.10.00

MAÎTRISE D'ŒUVRE

FEVRIER CARRE Architectes
 5 Rue de la Préfecture
 06300 Nice
 T: +33 (0)4.93.84.26.16

jc

DESCRIPTION

A10
 - R+8

ÉMETTEUR	ÉCHELLE	PARCELLE	LEGENDE	A10	INDICE
FC	1:200	ILOT XX - 04C_2		N08	
				PHASE PC	
				04/02/2020	

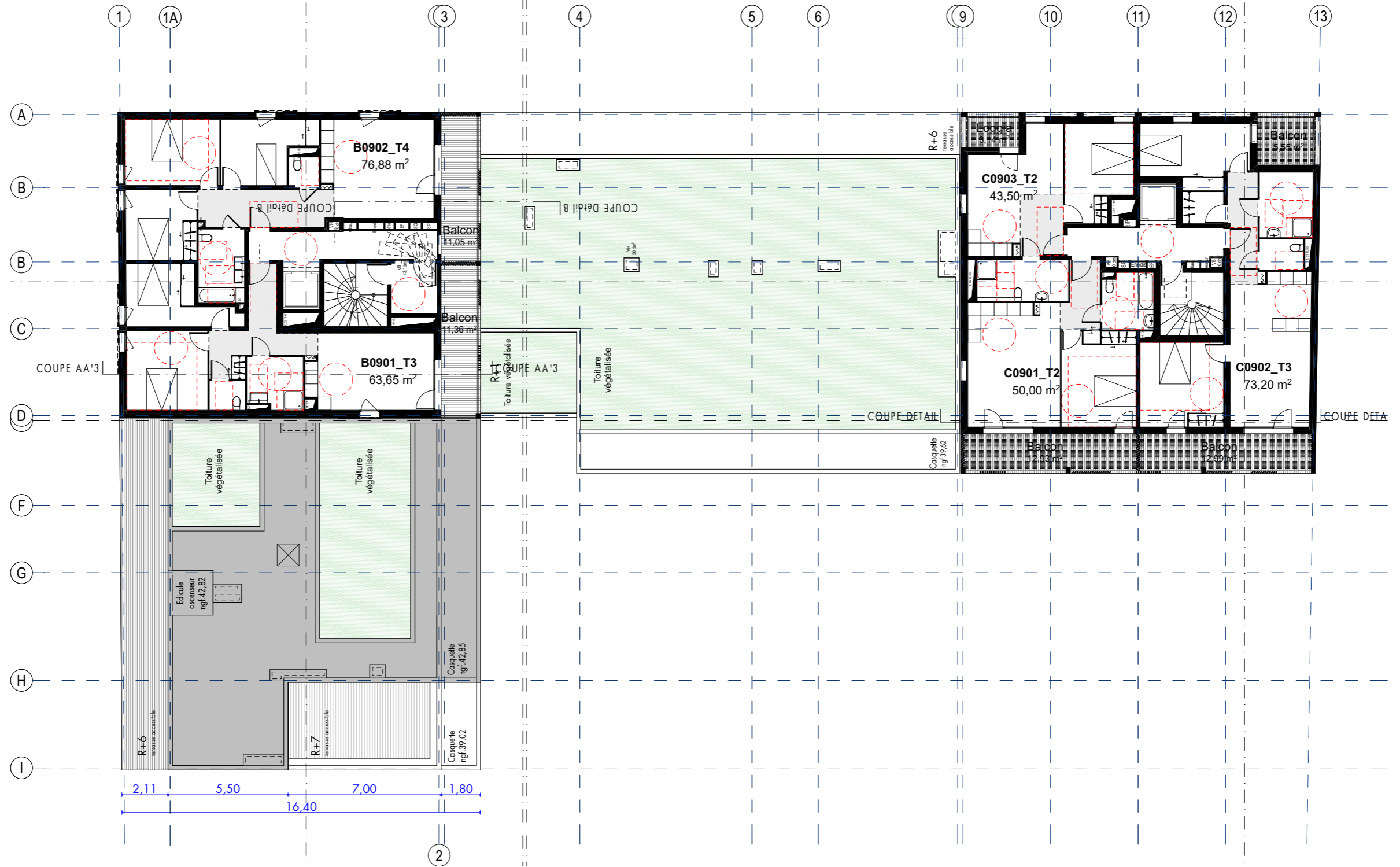

LINKCITY SUD-EST
 SNC au capital de 15 000 €
 5 Allée Marcel Leclerc
 Entrée B CS 20014
 13272 MARSEILLE CEDEX 08
 Tél. : +33 (0)4 13 64 10 41 / Fax : +33 (0)4 13 64 10 01
 RCS 343 156 154 RCS Lyon - I.E. - FR 05 343 156 154
 www.linkcity.com

Les Fabriques
 ILOT XX - 04C_2
 59 Rue de Lyon / Rue André
 Allar ,Marseille

MAÎTRISE D'OUVRAGE

Linkcity
 Le Virage - Entrée B, 5 Allée Marcel Leclerc
 13008 Marseille
 T: +33 (0)4.13.64.10.00

MAÎTRISE D'ŒUVRE

FEVRIER CARRE Architectes
 5 Rue de la Préfecture
 06300 Nice
 T: +33 (0)4.93.84.26.16

jc

DESCRIPTION

A11
 -R+9

ÉMETTEUR	ÉCHELLE	PARCELLE	LEGENDE	A11	INDICE
				FC	1:200
				PHASE	
				PC	
				04/02/2020	

